Que finance réellement la Ville de Trappes avec 100€ de budget ?

Découvrez, en un coup d’œil, comment la Ville utilise 100 € de budget pour financer les services du quotidien.

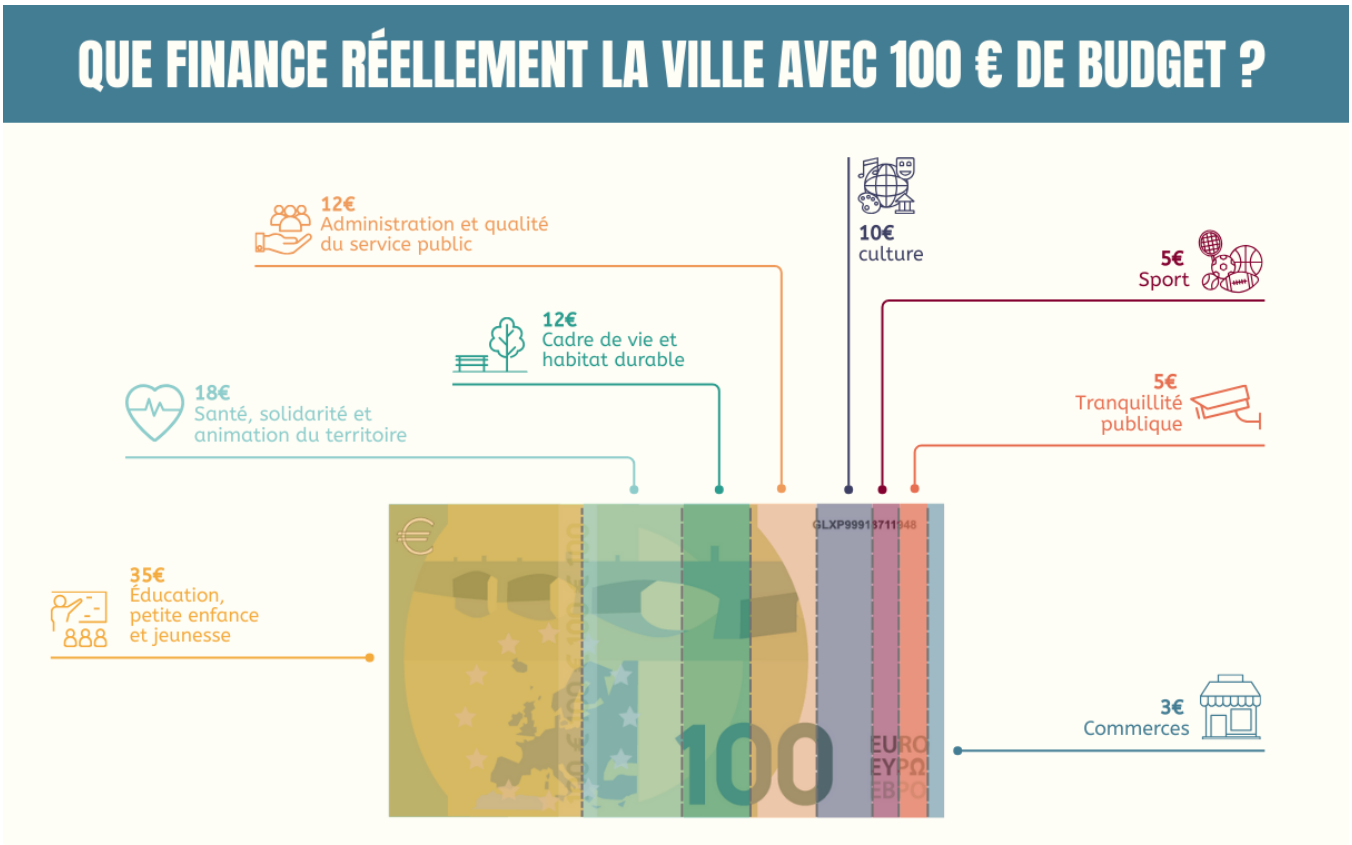

Contact

Direction des finances et de la commande publique
Mairie de Trappes
1, place de la République
78190
Trappes
01 30 69 19 50

Lundi : 14h-17h
Mardi au vendredi : 8h45-12h et 14h-17h

Directeur : Si-Amar Siad