À Trappes, toujours plus pour la petite enfance !

La Ville de Trappes s’engage concrètement pour le bien-être des tout.es-petit.e.s et des professionnel·les :

💰 100€ nets de plus pour les pros travaillant en crèche.

🏗️ 240 000€ d’investissement pour améliorer nos structures d’accueil.

🌿 Une démarche écolo-crèche avec des couches sans perturbateurs endocriniens pour un environnement plus sain.

🧒 L’élargissement de l’offre d’accueil du jeune enfant : création d’une crèche éco-responsable de 60 berceaux dans le quartier Barbusse-Cité Nouvelle et développement d’aires de jeux inclusives.

➡️ Rejoignez une mairie qui agit concrètement pour la petite enfance !

📎 Découvrez nos offres d’emploi ici

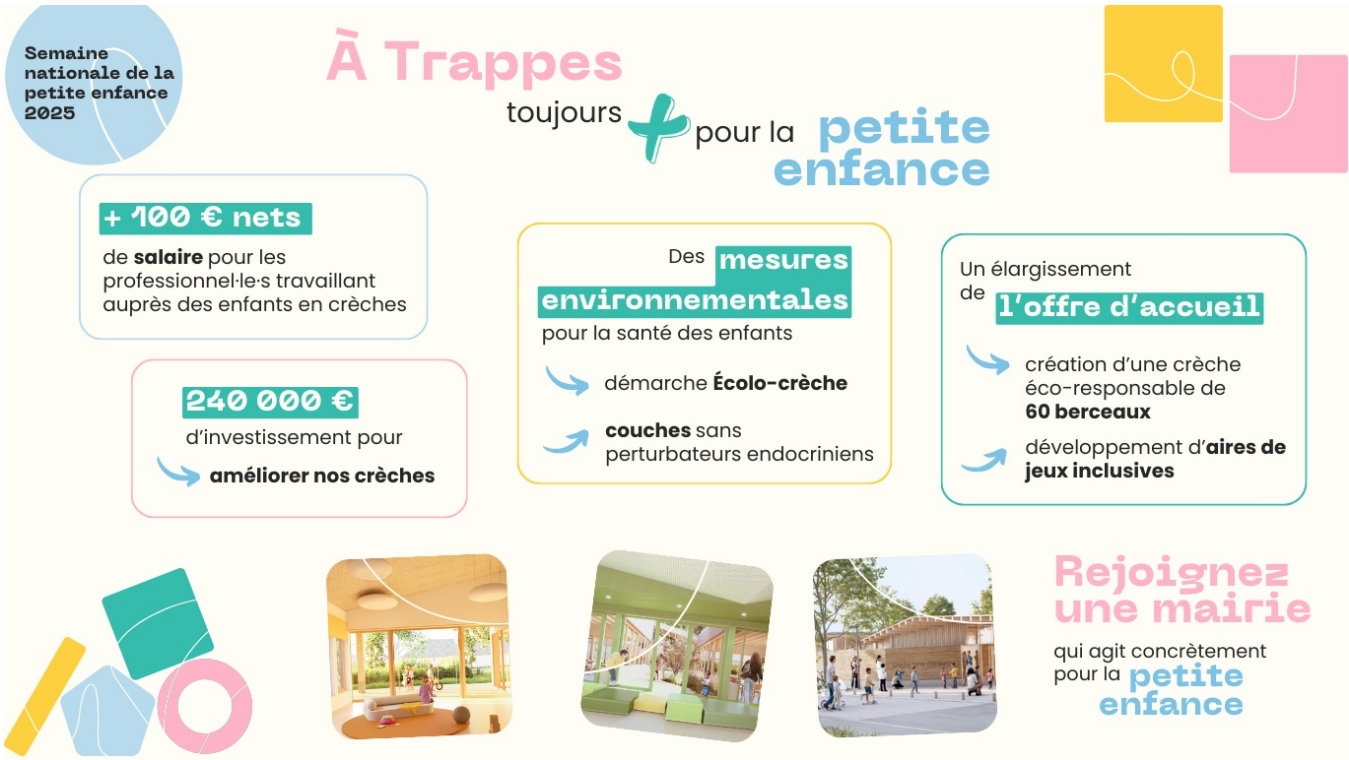

Document(s)

livret-la-ville-recrute-des-professionnels-de-la-petite-enfance.pdf

Contact

Direction des ressources humaines
Mairie de Trappes
1, place de la République
78190
Trappes
01 30 69 18 18

Du lundi au vendredi : accueil sans rendez-vous tous les matins de 8h45 à 12h
Accueil sur rendez-vous uniquement les après-midi - de 13h à 17h

Directrice : Valérie Rocher-Deforge