Débat d'orientations budgétaires 2025

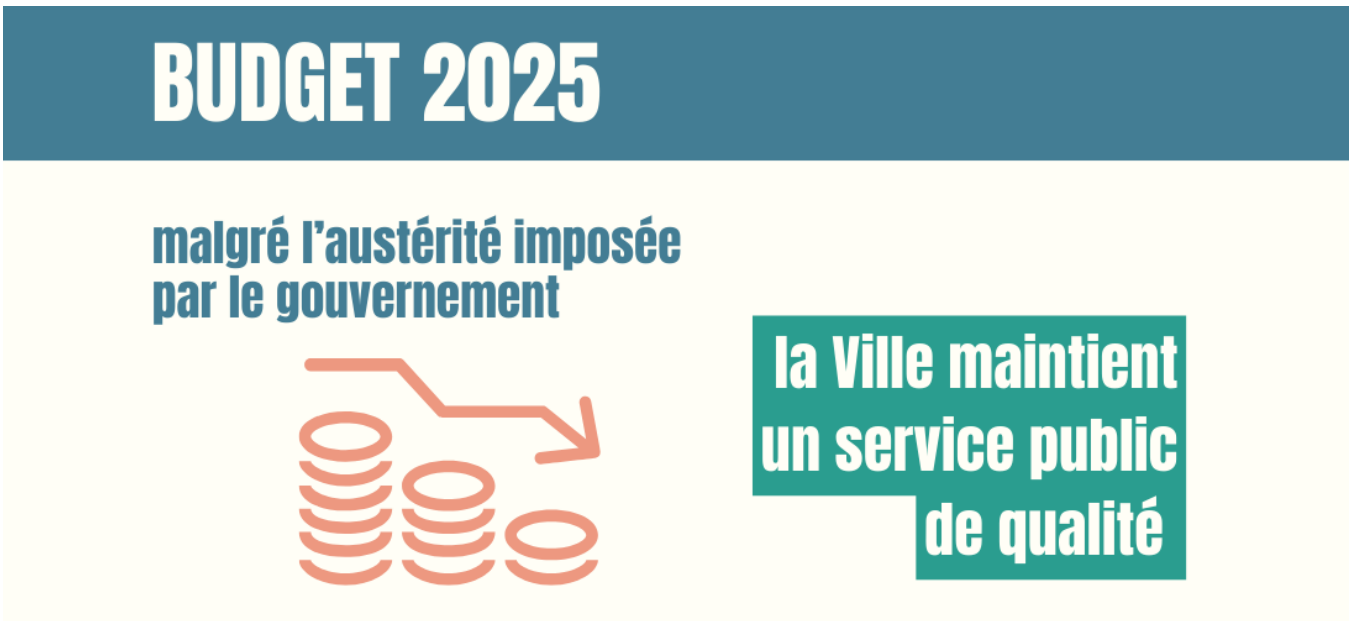

L'État impose aux villes une double peine

Pour Trappes cela signifie

- de financements
- + de dépenses obligatoires

C'est comme si, au même moment

votre employeur **diminuait** votre salaire

+

votre propriétaire **augmentait** votre loyer

La Ville de Trappes ne répercutera pas ces mauvaises décisions gouvernementales sur ses habitants

LES IMPÔTS NE SERONT PAS AUGMENTÉS

et la Ville va continuer d'améliorer la qualité des services publics

+ 4 places

en 4 ans en diminuant puis en gelant le taux communal de taxe foncière

1er	Coignières	1er	Coignières
2e		2e	
3e		3e	
4e		4e	
5e		5e	
6e		6e	
7e		7e	
8e		**8e**	**Trappes**
9e		9e	
10e		10e	
11e		11e	
12e	**Trappes**	12e	Élancourt

Trappes propose + de services

Inscriptions aux activités périscolaires
flexibilité pour les familles avec la réservation jusqu'à 8h le jour même.

Signalement des incidents
dans l'espace public via l'application Trappes&Moi

De projets à venir

- **Des paniers bios**
  distribués aux femmes enceintes
- **Un droit au répit**
  accueil de loisirs ouvert le samedi aux familles monoparentales pour permettre aux parents de souffler

Trappes propose + d'infrastructures

Un pôle de services publics
aux Merisiers

2 nouvelles cours oasis
à l'école Paul Langevin

Un espace solidarité
Une épicerie solidaire et un accueil de jour pour les sans-abris en centre-ville

Crèche Cité Nouvelle
60 nouveaux berceaux à Trappes

Trappes propose + pour améliorer le cadre de vie

Budget participatif
330 000 € investis pour **17 projets** proposés et choisis par les Trappistes seront mis en œuvre en 2025 : city-stades, aires de jeux, déploiement de fontaines dans tous les quartiers, etc.

Développement de la vidéoprotection
pour lutter contre la délinquance et l'incivilité

Trappes propose + de partenariats

COMÉDIE FRANÇAISE

ESPCI PARIS
EDUCATION SCIENCE INNOVATION

KESK'IA

BANLIEUES CLIMAT

La Cordée

Contact

Direction des finances et de la commande publique
Mairie de Trappes
1, place de la République
78190
Trappes

01 30 69 19 50

Lundi : 14h-17h
Mardi au vendredi : 8h45-12h et 14h-17h

Directeur : Si-Amar Siad