Le budget municipal 2021

Pour l'exercice 2021, les travaux se font dans le cadre des contrats *Amorce* et aide aux communes de plus de 25 000 habitants (Département) et du contrat *"Action Cœur de Ville"* (État).
Le budget adopté présente une partie fonctionnement de 58,725 M€, avec un solde positif* de 4,55 M€.
La partie investissement représente 29,682 M€. Parmi les grands projets : agrandissement du groupe scolaire Jean Macé, travaux de rénovation du complexe sportif Jacques Monquaut.

*Le total des crédits est supérieur au total des débits.

M€ : Millions d'euros

Fonctionnement : 58,725 M€

DÉPENSES

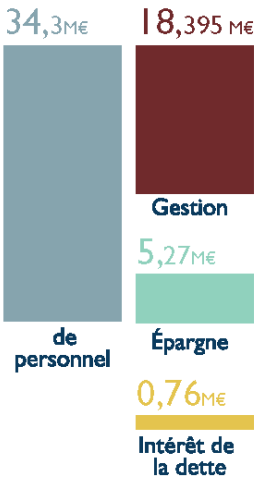

RECETTES

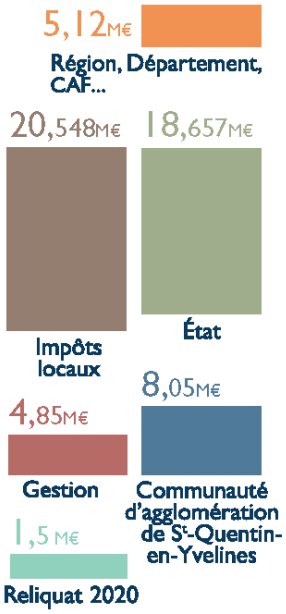

M€ : millions d'euros

Investissement : 36,9 M€

DÉPENSES

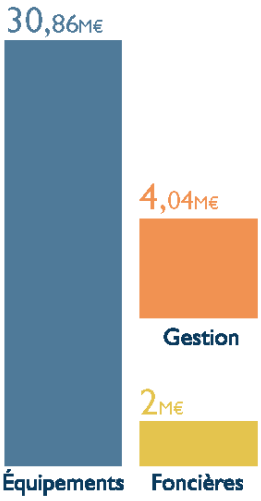

RECETTES

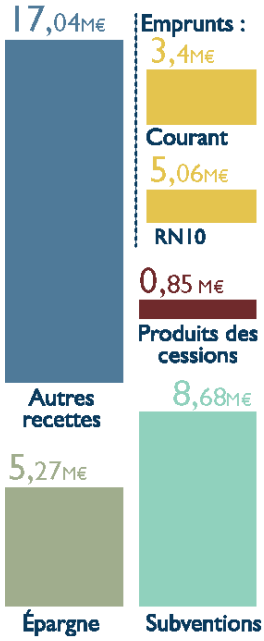

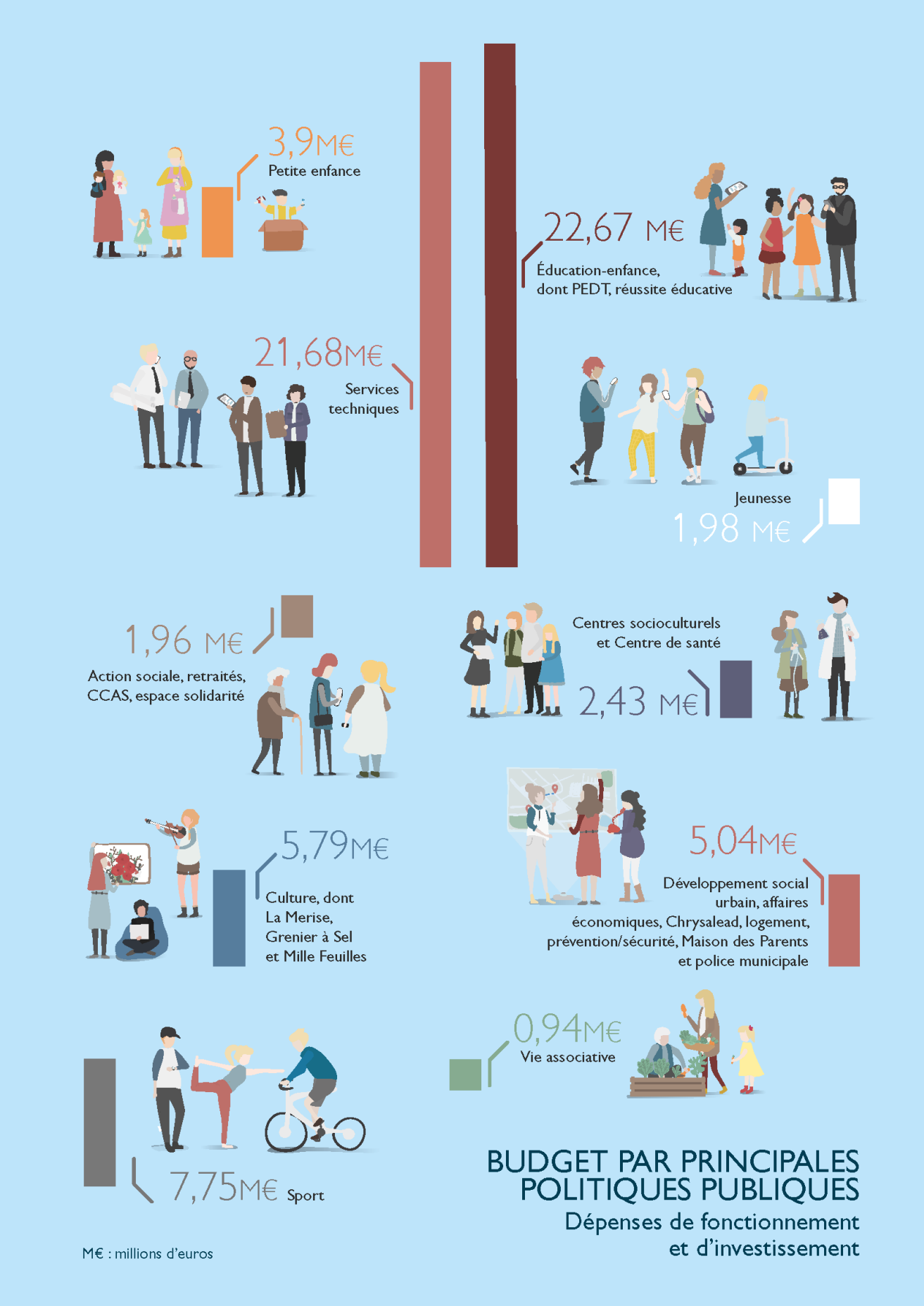

Document(s)

Note_explicative_du_budget_2021.pdf
Balance_de_fonctionnement_2021.pdf
Balance_investissement_2021.pdf
Depenses_fonctionnement_2021.pdf

Contact

Direction des finances et de la commande publique
Mairie de Trappes
1, place de la République
78190
Trappes
01 30 69 19 50

Lundi : 14h-17h
Mardi au vendredi : 8h45-12h et 14h-17h

Directeur : Si-Amar Siad