Les accueils périscolaires et de loisirs (dont la restauration scolaire)

La Ville propose des accueils périscolaires et de loisirs accessibles à tous les enfants de 3 à 12 ans scolarisés à Trappes. Ces dispositifs sont mis en place avec le soutien de la Caisse d'Allocations Familiales (CAF), partenaire de la Ville de Trappes.

Les accueils périscolaires et de loisirs

LA SEMAINE TYPE D'UN ENFANT EN MATERNELLE

LUNDI, MARDI, JEUDI ET VENDREDI		MERCREDI
7H30 à 8h20	Accueil du matin	Accueil du matin
8h20 à 8h30	Accueil des enfants par les enseignant·es	Ateliers ludo-éducatifs (1€/an)
8h30 à 11h30	Classe	
11H30 à 13h20	Pause déjeuner	Pause déjeuner
13H20 à 13h30	Accueil des enfants par les enseignants·es	Accueil de loisirs Départ à partir de 16h45
13H30 à 16h30	Classe	
16H30 à 18h30	Accueil du soir - Goûter inclus Départ possible à partir de 17h	

- Temps organisé par l'Éducation nationale.
- Temps facultatif organisé par la Ville de Trappes, sur réservation, payant au quotient familial.
- Temps facultatif organisé par la Ville de Trappes, sur réservation, à 1 euro symbolique par an seulement.

LA SEMAINE TYPE D'UN ENFANT EN ÉLÉMENTAIRE

LUNDI, MARDI, JEUDI ET VENDREDI		MERCREDI
7H30 à 8h20	Accueil du matin	Accueil du matin
8h20 à 8h30	Accueil des enfants par les enseignant·es	Ateliers ludo-éducatifs (1€/an)
8h30 à 11h30	Classe	
11H30 à 13h20	Pause déjeuner	Pause déjeuner
13H20 à 13h30	Accueil des enfants par les enseignant·es	Accueil de loisirs Départ à partir de 16h45
13H30 à 16h30	Classe	
16H30 à 18h	Étude et ateliers d'épanouissement (1€/an) Goûter inclus	
18H à 18h30	Accueil du soir Départ possible à partir de 18h	

- Temps organisé par l'Éducation nationale.
- Temps facultatif organisé par la Ville de Trappes, sur réservation, payant au quotient familial.
- Temps facultatif organisé par la Ville de Trappes, sur réservation, à 1 euro symbolique par an seulement.

L'accueil du matin - Maternelle et élémentaire

C'est un temps calme pour commencer la journée en douceur. Il est proposé aux enfants des activités récréatives libres. Cet accueil est encadré par les ATSEM de l'école, dans un même espace sur le groupe scolaire ou à proximité. Cas particuliers sur deux écoles dont l'accueil est transféré :

- Aragon → accueilli sur Cotton.
- Ferry → accueilli sur Joliot-Curie.

Pause méridienne (Restauration) - Maternelle et élémentaire

Les repas sont préparés par la cuisine centrale municipale « Les Marmitons » dans le respect des normes sanitaires, d'hygiène et d'équilibre alimentaire.

- Rendez-vous sur votre **espace citoyen** pour gérer vos réservations.
- Retrouvez **les menus ici**

Depuis la rentrée 2023, un menu végétarien est servi à tous deux fois par semaine, les lundis et vendredis.

LUNDI	MARDI	MERCREDI	JEUDI	VENDREDI
Végétarien	Végétarien	Végétarien	Végétarien	Végétarien
	ou	ou	ou	
	Viande	Viande	Poisson	

Le végétarien c'est bon pour tous ! Les menus végétariens sont proposés sont aussi équilibrés que les menus traditionnels. Ils contiennent notamment autant de protéines et d'énergie : tout ce qui est nécessaire à la bonne croissance de votre enfant !

LE SAVIEZ-VOUS ?

Les menus sont élaborés avec l'appui d'une diététicienne, et examinés lors des commissions

"restauration" ouvertes aux parents (inscription sur Trappes&Moi). La Ville organise régulièrement des animations culinaires et d'éducation au goût à destination des enfants.

Après la classe (MATERNELLE)

De 16h30 à 18h30 lundi, mardi, jeudi et vendredi

Les enfants sont accueillis le soir pour un temps récréatif ponctué par un goûter et des jeux.
Des cycles d'activités sont proposés sur inscription préalable. Ils mettront notamment l'accent, pour les grandes sections, **sur la découverte et le plaisir de la lecture.**

RAPPEL

Le départ des enfants est possible après le goûter **à partir de 17h en continu.**

Après la classe (ÉLÉMENTAIRE)

ÉTUDES ET ATELIERS POUR M'ÉPANOUIR

De 16h30 à 18h lundi, mardi, jeudi, vendredi

Un temps adapté pour répondre encore mieux aux besoins des enfants :

• Pause goûter (fourni par la Ville)

• Travail personnel de l'élève accompagné par des enseignants et des animateurs diplômés, en petits groupes et par niveau

• Activités ludo-éducatives encadrées par des animateurs

L'ACCUEIL DU SOIR

de 18h à 18h30 lundi, mardi, jeudi, vendredi

Il s'agit d'un temps récréatif pour bien terminer la journée.

RAPPEL

Pour plus de confort et de simplicité, les parents peuvent récupérer leurs enfants à partir de 18h en continu.

Le mercredi - Maternelle et élémentaire

LE MERCREDI MATERNELLE ÉLÉMENTAIRE

Un accueil à la carte, 8 possibilités pour organiser la journée de votre enfant.

7H30 à 8h30	Accueil du matin								
8h30 à 11h30	Matinées ludo-éducatives								
11H30 à 13h30	Pause déjeuner								
13H30 à 18h30	Accueil de loisirs								

Vos réservations possibles

Votre enfant sera accueilli sur l'un de ces 6 sites, selon l'école de l'enfant (voir carte p. 14-15) : M. de Montaigne, J. Cocteau, J. Ferry / I. Joliot-Curie, H. Wallon, J. Macé, M. Thorez.

L'ACCUEIL DU MATIN

de 7h30 à 8h30 comme les autres jours de la semaine.

LES ATELIERS LUDO-ÉDUCATIFS DU MERCREDI MATIN

de 8h30 à 11h30

La Ville propose des **cycles d'ateliers ludo-éducatifs pour apprendre autrement** , s'ouvrir sur le monde, s'initier au codage informatique, aux échecs, à la musique ou au théâtre…
Ils sont encadrés par des animateurs, des professeurs, des prestataires ou des associations partenaires de la Ville.
Vous pouvez réserver la restauration payante à l'issue des ateliers, sans réserver le centre de loisirs de l'après-midi. Rendez-vous sur votre espace citoyen à la rubrique " Accueil du mercredi " !

L'ACCUEIL DE LOISIRS DE L'APRÈS-MIDI

2 options :

- de 11h30 à 18h30 avec repas

- de 13h30 à 18h30 sans repas

Ce temps permet aux enfants de se ressourcer et de partager des activités récréatives et ludo-éducatives.
Les départs sont autorisés en continu à partir de 16h45.

Vacances scolaires - Maternelle et élémentaire

Année scolaire 2024-2025	Vacances scolaires		Accueil de loisirs	
	Début des vacances	Reprise des cours	Ouverture des réservations	Fin des réservations
Vacances de la Toussaint	sam. 19 oct. →	lun. 4 nov.	lun. 9 sept. →	ven. 11 oct.
Vacances de Noël	sam. 21 déc. →	lun. 6 jan.	mar. 12 nov. →	ven. 13 déc.
Vacances d'hiver	sam. 15 fév. →	lun. 3 mars	lun. 13 jan. →	ven. 7 fév.
Vacances de printemps	sam. 12 avril →	lun. 28 avril	lun. 17 mars →	ven. 4 avril
Vacances d'été	sam. 5 juillet		lun. 26 mai →	ven. 23 juin **pour juillet** ven. 18 juillet **pour août**

L'ACCUEIL DE LOISIRS

Un accueil à la carte, 5 possibilités pour organiser la journée de votre enfant, de 7h30 à 18h30 du lundi au vendredi (sauf jours fériés).

L'ACCUEIL DE LOISIRS

→ **de 7h30 à 18h30** du lundi au vendredi (sauf jours fériés)

7H30 à 11h30	Accueil du matin					
11H30 à 13h30	Pause déjeuner					
13H30 à 18h30	Accueil de l'après-midi					

Récupération des enfants **à partir de 16h45** (sauf en cas de sortie organisée par le centre)

Les enfants sont accueillis pour des activités ludo-éducatives et récréatives encadrées par des animateurs dans les centres de loisirs de la Ville.
Les départs sont autorisés en continu à partir de 16h45, sauf en cas de sortie organisée par le centre.

Plus de souplesse pour l'accueil de vos enfants : vous pouvez désormais inscrire votre enfant jusqu'à une semaine avant les vacances, et annuler vos réservations en cas de besoin pendant la période d'inscription.

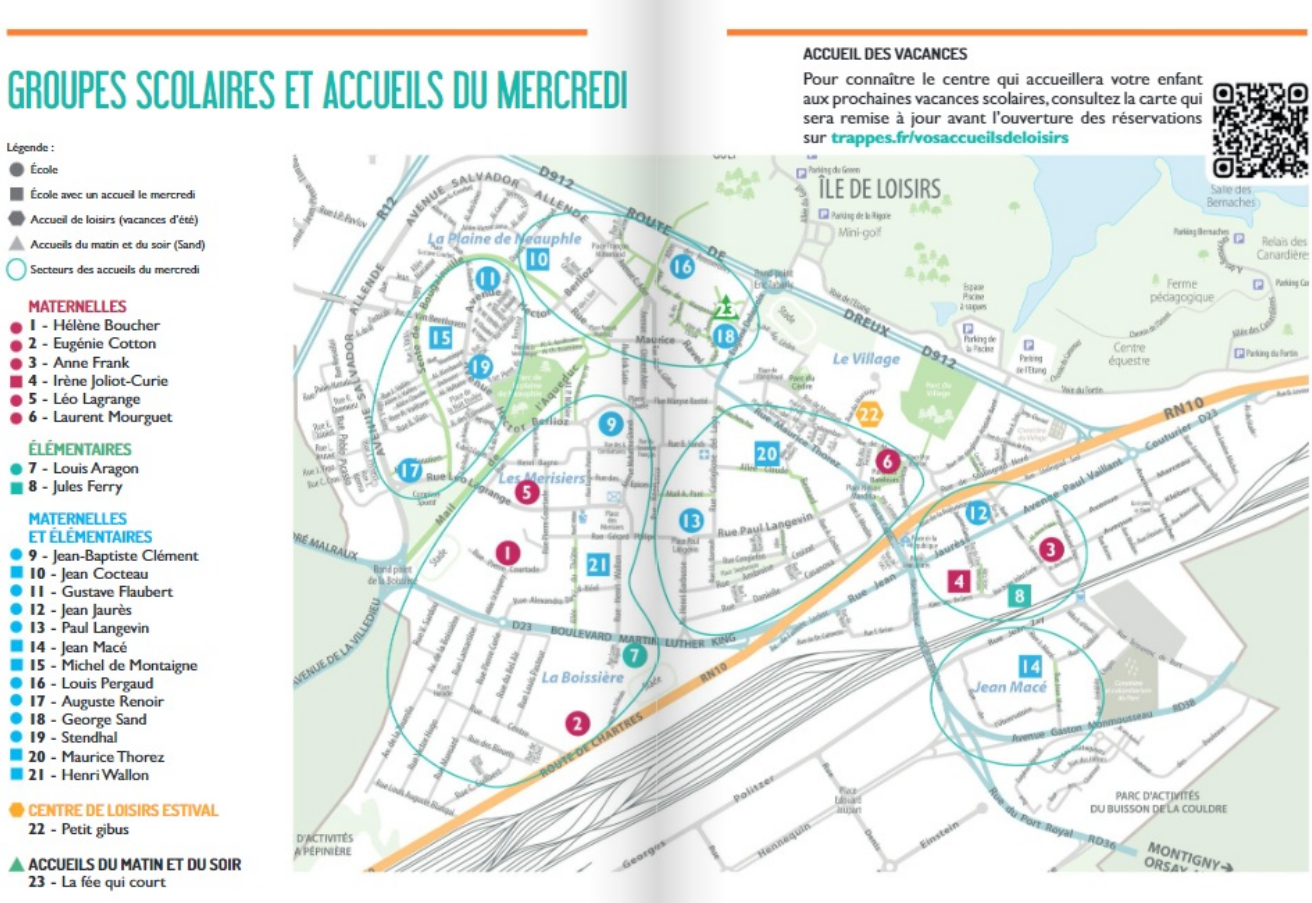
GROUPES SCOLAIRES ET ACCUEILS DU MERCREDI
Légende :
École
École avec un accueil le mercredi
Accueil de loisirs (vacances d'été)
Accueils du matin et du soir (Sand)
Secteurs des accueils du mercredi
MATERNELLES
1 - Hélène Boucher
2 - Eugénie Cotton
3 - Anne Frank
4 - Irène Joliot-Curie
5 - Léo Lagrange
6 - Laurent Mourguet
ÉLÉMENTAIRES
7 - Louis Aragon
8 - Jules Ferry
MATERNELLES ET ÉLÉMENTAIRES
9 - Jean-Baptiste Clément
10 - Jean Cocteau
11 - Gustave Flaubert
12 - Jean Jaurès
13 - Paul Langevin
14 - Jean Macé
15 - Michel de Montaigne
16 - Louis Pergaud
17 - Auguste Renoir
18 - George Sand
19 - Stendhal
20 - Maurice Thorez
21 - Henri Wallon
CENTRE DE LOISIRS ESTIVAL
22 - Petit gibus
ACCUEILS DU MATIN ET DU SOIR
23 - La fée qui court
ACCUEIL DES VACANCES
Pour connaître le centre qui accueillera votre enfant aux prochaines vacances scolaires, consultez la carte qui sera remise à jour avant l'ouverture des réservations sur trappes.fr/vosaccueilsdeloisirs
ÎLE DE LOISIRS
La Plaine de Neauphle
Le Village
Les Merisiers
La Boissière
Jean Macé
Mini-golf
Ferme pédagogique
Centre équestre
Relais des Canardières
Salle des Bernaches
PARC D'ACTIVITÉS DU BUISSON DE LA COULDRE
D'ACTIVITÉS A PÉPINIÈRE
MONTIGNY-ORSAY
AVENUE SALVADOR ALLENDE
ROUTE DE DREUX
RN10
BOULEVARD MARTIN LUTHER KING
ROUTE DE CHARTRES
Rue Paul Langevin
Avenue Paul Vaillant Couturier
Avenue Gaston Monmousseau
Rue du Port Royal
Rue Jean Jaurès
Rue Maurice Thorez
Rue Léo Lagrange
Rue Hector Berlioz
Rue Ludwig van Beethoven
Rue Pablo Picasso
Rue Paul Robeson
Rue Pablo Neruda
Rue Alexandre Stil
Rue Jean Courtade
Rue Gérard Philipe
Rue Danielle Casanova
Rue Paul Eluard
Rue Marcel Cachin
Rue Jean Moulin
Rue Jean Mermoz
Rue Jean Macé
Rue Henri Wallon
Rue Georges Politzer
Rue Henri Henneguin
Rue Albert Einstein
Rue Georges Politzer
Rue Henri Henneguin
Rue Albert Einstein
Rue Maurice Ravel
Rue Gustave Flaubert
Rue Louis Pergaud
Rue Stendhal
Rue Michel de Montaigne
Rue Eugénie Cotton
Rue Hélène Boucher
Rue Irène Joliot-Curie
Rue Laurent Mourguet
Rue Jules Ferry
Rue Louis Aragon
Rue Auguste Renoir
Rue Jean-Baptiste Clément
Rue Jean Cocteau
Rue Paul Langevin
Rue Maurice Thorez
Rue Henri Wallon
Rue Anne Frank
Rue Gérard Philipe
Rue Jean Moulin
Rue Jean Mermoz
Rue Jean Macé

ANNEE SCOLAIRE 2024 / 2025
DIRECTEURS DES ACCUEILS DE LOISIRS

ECOLE GROUPE SCOLAIRE	Nom Prénom	Téléphone	Adresse Mail
Ecole élémentaire L. ARAGON	Christine MORLAIS	06 75 79 60 32	christine.morlais@mairie-trappes.fr
	Fabrina TOUCHARD	06 75 79 24 53	fabrina.touchard@mairie-trappes.fr
Ecole maternelle H. BOUCHER	Morgan GUILLOUET	06 32 40 81 90	morgan.guillouet@mairie-trappes.fr
	Djouldé DIALLO	06 77 16 12 97	djoulde.diallo@mairie-trappes.fr
Groupe scolaire J.B. CLEMENT	Nicolas HELARY	06 79 85 43 26	nicolas.helary@mairie-trappes.fr
	Zohra BATCHY	06 75 79 80 45	zohra.batchy@mairie-trappes.fr
Groupe scolaire J. COCTEAU	Frédérique LOZAC'H	06 75 86 36 49	frederique.lozach@mairie-trappes.fr
	Dorothée LEICHNIG	06 79 85 23 38	dorothee.leichnig@mairie-trappes.fr
Ecole maternelle E. COTTON	Christine MORLAIS	06 75 79 60 32	christine.morlais@mairie-trappes.fr
	Fabrina TOUCHARD	06 75 79 24 53	fabrina.touchard@mairie-trappes.fr
Groupe scolaire G. FLAUBERT	Dalila KORZANE	06 79 85 22 11	dalila.korzane@mairie-trappes.fr
Ecole maternelle A. FRANK	Nourredine GHEZALI	06 75 86 99 71	nourredine.ghezali@mairie-trappes.fr
	Gladys EDMOND	06 79 99 79 53	gladys.edmond@mairie-trappes.fr
Groupe scolaire J. JAURES	Souhaila AISSANI	06 75 86 92.36	souhaila.aissani@mairie-trappes.fr
Groupe scolaire J. FERRY / J. CURIE	Nourredine GHEZALI	06 75 86 99 71	nourredine.ghezali@mairie-trappes.fr
	Gladys EDMOND	06 79 99 79 53	gladys.edmond@mairie-trappes.fr
Ecole maternelle L. LAGRANGE	Nicolas HELARY	06 79 85 43 26	nicolas.helary@mairie-trappes.fr
	Zohra BATCHY	06 75 79 80 45	zohra.batchy@mairie-trappes.fr
Groupe scolaire P. LANGEVIN	Morgane VICTOR	06 79 85 43 59	morgane.victor@mairie-trappes.fr
	Frédéric MILOJICA	06 83 90 08 65	frederic.milojica@mairie-trappes.fr
Groupe scolaire J. MACE		06 79 85 43 58	
	Jennifer DANDO	06 75 86 11 27	jennifer.dando@mairie-trappes.fr
Groupe scolaire M. de MONTAIGNE	Catherine GRENESCHE	06 75 86 81 40	catherine.grenesche@mairie-trappes.fr
Ecole maternelle L. MOURGUET	Valérie GOMIS	06 75 86 89 12	pyalou.gomis@mairie-trappes.fr
	François MENDY	06 74 43 74 28	françois.mendy@mairie-trappes.fr
Groupe scolaire L. PERGAUD	Jocelyne EUPHROSINE	06 75 86 29 05	jocelyne.euphrosine@mairie-trappes.fr
Groupe scolaire A. RENOIR	Chinda TOUT	06 75 86 35 68	chinda.tout@mairie-trappes.fr
	Natacha CARNEVA	06 11 88 07 58	natacha.carneva@mairie-trappes.fr
Groupe scolaire G. SAND	Hanane NEKKAZ	06 75 86 80 98	hanane.nekkaz@mairie-trappes.fr
Groupe scolaire STENDHAL	Laura GUISELIN	06 75 79 48 73	laura.guiselin@mairie-trappes.fr
Groupe scolaire M. THOREZ	Valérie GOMIS	06 75 86 89 12	pyalou.gomis@mairie-trappes.fr
	François MENDY	06 74 43 74 28	françois.mendy@mairie-trappes.fr
Groupe scolaire H. WALLON	Morgan GUILLOUET	06 32 40 81 90	morgan.guillouet@mairie-trappes.fr
	Djouldé DIALLO	06 77 16 12 97	djoulde.diallo@mairie-trappes.fr

Direction des temps de loisirs de l'enfant
Mairie de Trappes
1, place de la République
78190
Trappes
01 30 69 17 98

Lundi : 14h-19h30
Mardi au vendredi : 8h45-12h et 14h-17h

Directeur : Sébastien Rolland