Le budget municipal 2020

Pour l’exercice 2020, les travaux se font dans le cadre des contrats Amorce et aide aux communes de plus de 25 000 habitants (Département) et du contrat "Action Coeur de Ville" (Etat). Le budget adopté présente une partie fonctionnement de 56,725 M € avec un solde positif* de 4,55 M €. La partie investissement représente 21,6 M €.
Parmi les grands projets : agrandissement du groupe scolaire Jean Macé, travaux de rénovation du complexe sportif Jacques Monquaut et de l'ancien Centre médical Sémard.

*Le total des crédits est supérieur au total des débits.

M€ : Millions d'euros

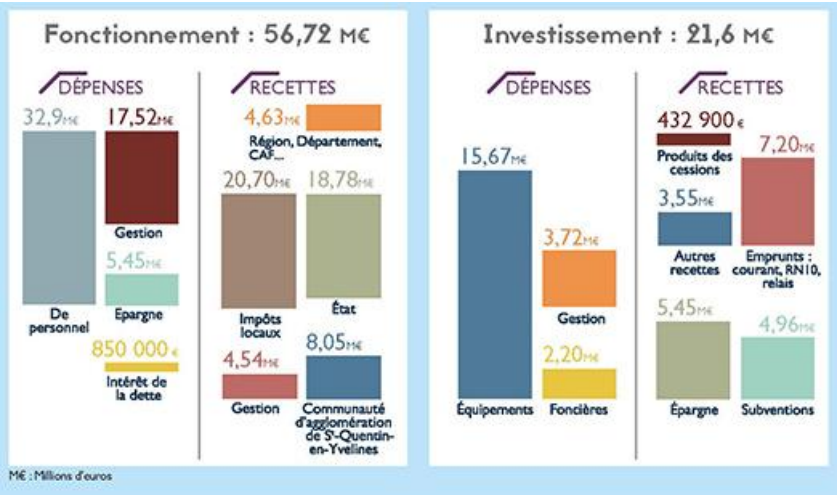

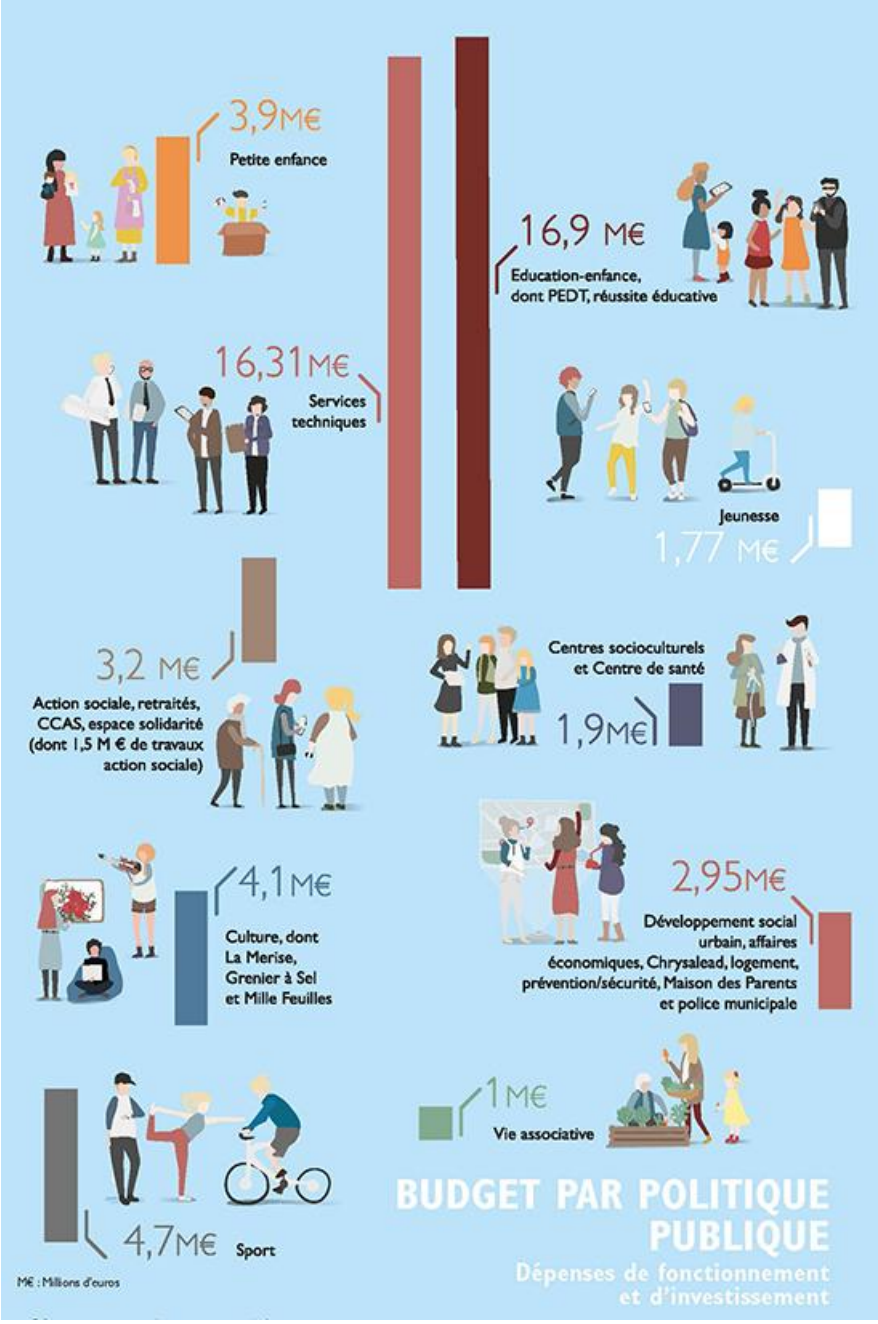

Document(s)

Balance de fonctionnement 2020 Trappes
Balance investissement 2020
Note explicative du budget 2020 Trappes
Dépenses fonctionnement 2020

Contact

Direction des finances et de la commande publique
Mairie de Trappes
1, place de la République
78190
Trappes
01 30 69 19 50

Lundi : 14h-17h
Mardi au vendredi : 8h45-12h et 14h-17h

Directeur : Si-Amar Siad